Altenheim - Dettwiller - Littenheim - Lupstein - Rosenwiller

ECHO DE NOS COLLINES

JUILLET - AOÛT 2023

COHÉSION !

SOMMAIRE

2	Prions avec le Saint Père
2	Éditorial
3-5	Vie liturgique
6	Agenda
6	Joies et peines
7	Saints et Bienheureux
7	Projecteur sur Marie
8-9	Flash : Cohésion
9	Enfants et adolescents
9-11	Vie de nos paroisses
12	Sentiers découvertes
13	Dons - Gestes de solidarité
14	Jeux
15-16	Événements

PRIONS AVEC LE SAINT PÈRE

Chaque mois, le pape propose aux fidèles catholiques des intentions de prières pour l'Église universelle :

Père très Saint, je t'offre mes actions, mes joies et mes peines, avec celles de mes frères, par le Cœur de ton Fils Jésus, notre Seigneur.
Grâce à l'Esprit Saint, nous serons aujourd'hui les témoins de ton amour.
Avec Notre-Dame, unis à l'Église, nous te prions…

► Juillet

Pour une vie eucharistique

Prions afin que les catholiques mettent au centre de leur vie l'Eucharistie qui transforme en profondeur les relations humaines et ouvre à la rencontre avec Dieu et avec les frères et sœurs.

► Août

Pour les Journées Mondiales de la Jeunesse

Prions afin que les Journées Mondiales de la Jeunesse à Lisbonne aident les jeunes à se mettre en chemin, en témoignant de l'Évangile par leur vie.

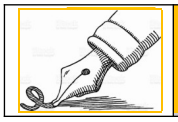

ÉDITORIAL

La cohésion comme propriété d'un ensemble dont tous les parties sont solidaires est le caractère principal d'unité et d'harmonie. Nous la souhaitons ardemment pour notre communauté de paroisses:

«Que vienne le jour, Seigneur, Où tous ceux qui croient en toi
Habiteront la même maison,
Et travailleront la main dans la main à semer partout la paix, la justice et l'amour.
Que vienne le jour où prendra fin toute querelle de clocher
Et où tous ceux qui t'aiment,
N'auront qu'une passion :
Annoncer ta mort et ta résurrection pour le salut et la joie du monde.
Que vienne le jour où tous tes enfants
Se retrouveront autour de la même table,
Partageant le même pain, buvant à la même coupe.
Oui, Seigneur, que vienne ton jour, le jour de l'unité,
Car c'est pour ce jour que tu es venu
Amen.»

Demeurons dans l'amour du Christ, et le monde saura que nous sommes ses disciples.

Père Pascal Tongamba

VIE LITURGIQUE

JUILLET 2023

Samedi	1	8h30	Littenheim	**Messe**
		12h00	Wundratzheim	**Prière hebdomadaire pour la paix**

1-2 juillet - 13e dimanche du Temps Ordinaire - A

Samedi	1	18h15	Rosenwiller	**Messe** + Solange RIEHL et ++ fam. SCHIEBLER ++ Marie-Claude, Florence et Edmond DISS
Dimanche	2	10h00	Littenheim	**Messe solennelle de la fête patronale Saint Pierre** suivie d'un moment convivial + Marcel GLAD et ++ fam. + Jean-Claude FENIN (5e anniv.) et ++ fam. HAETTEL-FENIN
Lundi	3	-	-	**Pas de messe**
Mardi	4	18h00	Rosenwiller	**Messe**
Mercredi	5	8h30	Dettwiller	**Messe**
Jeudi	6	18h00	Altenheim	**Messe** ++ fam. NONNENMACHER et pour une personne malade
Vendredi	7	18h00	Lupstein	**Messe votive du Sacré-Cœur et ¼ d'heure d'adoration eucharistique**

❖ **À l'occasion du « Premier Vendredi » :**
M. le curé et les membres du SEM visitent les malades et leur apportent la Sainte Communion.

Samedi	8	8h30	Littenheim	**Messe**
		12h00	Wundratzheim	**Prière hebdomadaire pour la paix**

8-9 juillet - 14e dimanche du Temps Ordinaire - A

Samedi	8	18h15	Altenheim	**Messe**
Dimanche	9	10h00	Lupstein	**Messe**
Lundi	10		-	**Pas de messe**
Mardi	11	18h00	Rosenwiller	**Messe**
Mercredi	12	8h30	Dettwiller	**Messe**
Jeudi	13	18h00	Altenheim	**Messe**
Vendredi	14	14h30	Dettwiller	**Prière du chapelet**
		18h00	Lupstein	**Messe** (fête nationale)
Samedi	15	8h30	Littenheim	**Messe**
		12h00	Wundratzheim	**Prière hebdomadaire pour la paix**

15-16 juillet - 15e dimanche du Temps Ordinaire - A

Samedi	15	18h15	Dettwiller	**Messe** + Gérard NASS (20e anniv.) et ++ fam. NASS, GANTZER ++ Madeleine et Joseph GRAD'ORAN et ++ fam. + Christiane BERRY et ++ fam., ++ fam. GRIESBACHER et DIEBOLT + Roland BATT et ++ fam. BATT, BALZER, HERVÉ et WENDLING
Dimanche	16	10h00	Littenheim	**Messe**
Lundi	17		-	**Pas de messe**
Mardi	18	18h00	Rosenwiller	**Messe**
Mercredi	19	8h30	Dettwiller	**Messe**
Jeudi	20	18h00	Altenheim	**Messe**
Vendredi	21	18h00	Lupstein	**Messe**
Samedi	22	8h30	Littenheim	**Messe**
		12h00	Wundratzheim	**Prière hebdomadaire pour la paix**

22-23 juillet - 16e dimanche du Temps Ordinaire - A

Samedi	22	18h15	Lupstein	**Messe** ++ Madeleine et Joseph GRAD'ORAN et ++ fam. + Yannick PAULEN (1er anniv.) et François KIEFFER + Sandrine STORCK (2e anniv.) et ++ fam. + Joseph WENDLING et ++ fam.

Dimanche	23	10h00	Dettwiller	**Messe solennelle de la fête patronale Saint Jacques** suivie d'un moment convivial + Benoît HOMMES, ++ Germaine DUSCH (5e anniv.) et Charles + Michelle GRAFF et ++ fam., ++ Claude et Gérard RESCH + Jacqueline ROLL et ++ fam. ++ Jean-Claude et Michèle FENIN et ++ fam. HAETTEL, FENIN, FEND
Lundi	24		-	**Pas de messe**
Mardi	25	18h00	Rosenwiller	**Messe**
Mercredi	26	8h30	Dettwiller	**Messe**
Jeudi	27	18h00	Altenheim	**Messe**
Vendredi	28	18h00	Lupstein	**Messe**
Samedi	29	8h30	Littenheim	**Messe**
		12h00	Wundratzheim	**Prière hebdomadaire pour la paix**
	30-31 juillet - 17e dimanche du Temps Ordinaire - A			
Samedi	29	18h15	Rosenwiller	**Messe**
Dimanche	30	10h00	Altenheim	**Messe** ++ fam. MENGUS-SCHONNFELDER
Lundi	31		-	**Pas de messe**

AOÛT 2023

Mardi	1	18h00	Rosenwiller	**Messe**
Mercredi	2	8h30	Dettwiller	**Messe**
Jeudi	3	18h00	Altenheim	**Messe**
Vendredi	4	18h00	Lupstein	**Messe votive du Sacré-Cœur et ¼ d'heure d'adoration eucharistique**

❖ **À l'occasion du « Premier Vendredi » :**
M. le curé et les membres du SEM visitent les malades et leur apportent la Sainte Communion.

Samedi	5	-	Littenheim	**Pas de messe à 8h30**
		12h00	Wundratzheim	**Prière hebdomadaire pour la paix**
	5-6 août - 18e dimanche du Temps Ordinaire - A - Transfiguration			
Samedi	5	18h15	Littenheim	**Messe**
Dimanche	6	9h15	Dettwiller	**Messe** + Yvonne MOSSER
Lundi	7		-	**Pas de messe**
Mardi	8	18h00	Rosenwiller	**Messe**
Mercredi	9	8h30	Dettwiller	**Messe**
Jeudi	10	18h00	Altenheim	**Messe**
Vendredi	11	14h30	Dettwiller	**Prière du chapelet**
		18h00	Lupstein	**Messe**
Samedi	12	8h30	Littenheim	**Messe**
		12h00	Wundratzheim	**Prière hebdomadaire pour la paix**
	12-13 août - 19e dimanche du Temps Ordinaire - A			
Samedi	12	18h15	Altenheim	**Messe**
Dimanche	13	10h00	Littenheim	**Messe** + Patrick GANTZER (6e anniv.) et ++ fam. GANTZER et GUTH
		12h15	Dettwiller	**Baptême** d'Ylliano et Alynna FURMANN, Layanna MAURIN
Lundi	14		-	**Pas de messe**
	15 août - ASSOMPTION de la VIERGE MARIE - A			
Mardi	15	10h00	Dettwiller	**Messe** + Philippe GENESTE, + Félice DISS et ++ fam. ++ Jeanne et Lucien DIEBOLT
Mercredi	16	8h30	Dettwiller	**Messe**
Jeudi	17	18h00	Altenheim	**Messe**
Vendredi	18	18h00	Lupstein	**Messe**
Samedi	19	8h30	Littenheim	**Messe**
		12h00	Wundratzheim	**Prière hebdomadaire pour la paix**

	19-20 août - 20e dimanche du Temps Ordinaire - A			
Samedi	19	18h15	Lupstein	**Messe**
Dimanche	20	10h00	Rosenwiller	**Messe de la fête patronale Sainte Rose de Lima** suivie d'un moment convivial + Lionel ACKER (18 mois anniv.) et ++ Gustave et Albertine ACKER ++ fam. GSTALTER, MENGUS et BERGANTZ + Hélène RECHTENSTEIN, ++ Marie et Joseph BOEHM
Lundi	21		-	**Pas de messe**
Mardi	22	18h00	Rosenwiller	**Messe**
Mercredi	23	8h30	Dettwiller	**Messe**
Jeudi	24	18h00	Altenheim	**Messe**
Vendredi	25	18h00	Lupstein	**Messe**
Samedi	26	8h30	Littenheim	**Messe**
		12h00	Wundratzheim	**Prière hebdomadaire pour la paix**
	26-27 août - 21e dimanche du Temps Ordinaire - A			
Samedi	26	18h15	Dettwiller	**Messe** + Roland BATT et ++ fam. BATT, BALTZER, HERVÉ et WENDLING
Dimanche	27	10h00	Lupstein	**Messe d'action de grâce pour les vocations et pour Matthias qui entre en propédeutique** ++ Marie-Claire REINHART et André NICOLA ++ Madeleine (1er anniv.) et Joseph ERNSTBERGER ++ curés Jean CHOROSZY, Ehrmann MONSCH ++ Joseph SCHNEIDER, François KIEFFER, Laurence CASPAR et Marie ULRICH et les ++ membres de la chorale
		12h15	Wundratzheim	**Baptême** de Marcel ZINK
Mardi	29	18h00	Rosenwiller	**Messe**
Mercredi	30	8h30	Dettwiller	**Messe**
Jeudi	31	18h00	Altenheim	**Messe**

SEPTEMBRE 2023

Vendredi	1	18h00	Lupstein	**Messe votive du Sacré-Cœur et ¼ d'heure d'adoration eucharistique**

❖ **À l'occasion du « Premier Vendredi » :**
M. le curé et les membres du SEM visitent les malades et leur apportent la Sainte Communion.

Samedi	2	8h30	Littenheim	**Messe**
		12h00	Wundratzheim	**Prière hebdomadaire pour la paix**
	2-3 septembre - 22e dimanche du Temps Ordinaire - A			
Samedi	2	11h00	Dettwiller	**Baptême** Timothée GERARD
		18h15	Rosenwiller	**Messe** + Abbé Antoine SPEICH et ++ fam. SPEICH et HILD
Dimanche	3	10h00	Wundratzheim	**Messe interparoissiale et fête de la chapelle** (si météo défavorable : à l'église d'Altenheim) + Bernadette FRITSCH et ++ fam. FRITSCH et STIEGLER **Apéritif et repas de fête** à la salle polyvalente d'Altenheim
Lundi	4		-	**Pas de messe**
Mardi	5	18h00	Rosenwiller	**Messe**
Mercredi	6	8h30	Dettwiller	**Messe**
Jeudi	7	18h00	Altenheim	**Messe**
Vendredi	8	18h00	Lupstein	**Messe**
Samedi	9	8h30	Littenheim	**Messe**
		12h00	Wundratzheim	**Prière hebdomadaire pour la paix**
	9-10 septembre - 23e dimanche du Temps Ordinaire - A			
Samedi	9	18h15	Lupstein	**Messe**
Dimanche	10	9h15	Dettwiller	**Messe**

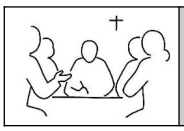

AGENDA : réunions - rencontres - conférences

JUILLET 2023
Dimanche 2, **fête patronale Saint Pierre,** à Littenheim.
Samedi 8, **sortie des servants de messe** (Chapelle Saint-Sébastien à Dambach-la-Ville - Montagne des singes et Volerie des aigles à Kintzheim).
Dimanche 23, **fête patronale Saint Jacques,** à Dettwiller.

AOÛT 2023
Dimanche 20, **fête patronale Sainte Rose de Lima,** à Rosenwiller.

SEPTEMBRE 2023
Dimanche 3, **fête de la chapelle Sainte-Barbe** - Grand'messe interparoissiale et repas de fête.
Mercredi 13, **réunion du conseil pastoral**, à Dettwiller, à la salle Saint-Joseph.

JOIES ET PEINES DANS NOS PAROISSES

(état au 30.06.2023)

Sont devenus enfants de Dieu et de l'Église par le BAPTÊME

Octavia KERN-BURCKEL, le 17 juin 2023**,** chapelle Sainte-Barbe, à Wundratzheim ;
fille de Mickaël KERN et Laetitia BURCKEL.

Raphaël STORCK, le 25 juin 2023, à Altenheim ;
Fils de Frédéric STORCK et Marie EICHWALD.

Ont rendu grâce pour leur PREMIÈRE CONFESSION

Jeudi 18 mai à Dettwiller (Ascension)

Tessa BERNARD (Lupstein) - **Quentin BREVI** (Dettwiller) - **Jules FORTIN-WEISS** (Dettwiller)
Constance GLASS (Lupstein) - **Liséa GUTH** (Littenheim) - **Enora KAPPS** (Dettwiller) - **Alessia KLAUSS** ((Lupstein)
Eva MARXER (Altenheim) - **Louis NDONGO-MARXER** (Altenheim) - **Jules SCHAEFFER** (Dettwiller)
Bastien SCHROEDER (Dettwiller) - **Maëva SOLLER** (Lupstein) - **Naël STOECK** (Littenheim)
Coline STORCK (Altenheim).

Ont fait solennellement leur PROFESSION DE FOI

Dimanche 4 juin à Lupstein (Sainte Trinité)

Timéo HUSSER (Rosenwiller) - **Florian MARXER** (Altenheim) – **Clément SENTER** (Dettwiller).

Se sont avancés vers l'autel pour leur PREMIÈRE COMMUNION

Dimanche 11 juin à Altenheim (Fête-Dieu)

Léna BURCKEL (Lupstein) - **Jules DESCHAMPS** (Lupstein) - **Noé DINH** (Dettwiller) - **Erynn EDEL** (Dettwiller) -
Léonie GLADY (Lupstein) - **Leslie GLADY** (Lupstein) - **Léa KEITH** (Lupstein) - **Enzo KLAUSS** (Lupstein)
Romain RICHARD (Dettwiller) - **Nils RICHART** (Lupstein) - **Lilou RUDLOFF** (Lupstein) - **Elia WAGNER** (Littenheim).

SAINTS ET BIENHEUREUX, DES MODÈLES DE FOI

SAINTE ROSE DE LIMA - fête le 23 août

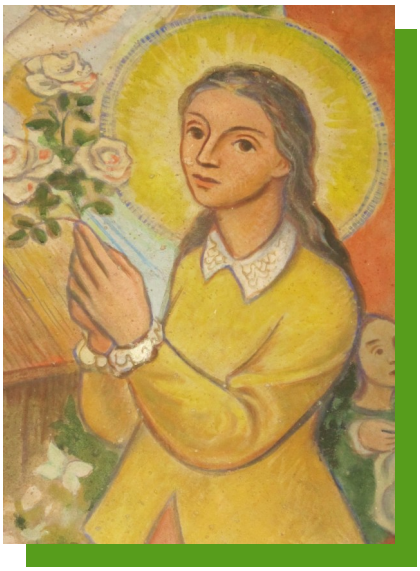

À 20 ans, la jeune fille devient tertiaire dominicaine et prend le nom donné par la Vierge : Rose de sainte Marie. Rose s'installe dans un petit ermitage au fond du jardin de ses parents et y vit dans une grande austérité, la prière est le cœur de sa vie. Pleine d'amour et de patience, Rose se dévoue aux Indiens, soutenant les pauvres, les malades et les orphelins. Elle travaille aussi à la broderie pour aider financièrement ses parents. Rose offre prières et sacrifices pour les âmes des mourants partout sur Terre, spécialement les Turcs, les Chinois et les Hérétiques d'Europe. En contrepartie de sa vie offerte à Dieu, Rose reçoit de grandes grâces mystiques et des visions. Elle attire l'attention de l'Inquisition et doit lui rendre des comptes. Ses interrogateurs sont impressionnés par l'exactitude doctrinale de ses réponses.

À la fin de sa vie, Rose ne se nourrit plus que de pain et d'eau ; offrant sans cesse des sacrifices, elle est rappelée au ciel le 24 août 1617 à l'âge de 31 ans. Tous les simples gens de Lima se pressent autour de son tombeau, en recueillant un peu de terre. Des lors, des prières et processions se déroulent sur sa tombe et de nombreux miracles ont lieu. Rose de Lima est béatifiée par Clément IX en 1668 et canonisée trois ans plus tard par Clément X.

Sainte Rose de Lima est fêtée le 23 août, elle est et la sainte patronne du Pérou et de tout le continent américain, ayant été la première sainte d'Amérique. Aujourd'hui, les reliques de sainte Rose de Lima sont vénérées au couvent Santo Domingo de Lima, aux côtés de celles de saint Martin de Porres et saint Juan Macias.

BON à SAVOIR
PROJECTEUR SUR MARIE

- Une question, Une réponse -

- Quoi !…

- Marie et le souvenir des temps anciens ? -

Se souvenir c'est se remémorer de quelque chose qui appartient à une expérience passée. Marie, chez Élisabeth, rappelle à l'humanité les souvenirs de l'amour de Dieu. Dieu lui a fait grâce, elle, la fille de Sion selon que les prophètes l'ont prédit. «Voici que la vierge est enceinte, elle enfantera un fils» (Is 7, 14). Marie dans son cantique d'action de grâce voit l'accomplissement des promesses de Dieu à son peuple, lui, Dieu, qui se souvient de son amour: «Il, Dieu, est venu en aide […] se souvenant de sa miséricorde» (Lc 1, 54).

Dieu demande à l'homme, tout comme lui même le fait, de se souvenir de ses bienfaits en sa faveur. «Souvenez-vous de ce jour-ci! Grâce à sa force irrésistible le Seigneur vous a fait sortir d'Égypte où vous étiez esclaves» (Ex 13, 3). Marie, par le Magnificat, est le prototype du croyant qui se rappelle la faveur constante de Dieu:

Qui a créé l'homme à son image et à sa ressemblance ;
Qui lui pardonne ses péchés ;
Qui le réconcilie avec lui par la passion et par la résurrection de son Fils unique ;
Qui lui fait don de l'Esprit Saint qui renouvelle la face de la terre ;
Dont le Fils reviendra prendre avec lui ceux qu'il aime.

Voilà tant de raisons de dire avec l'apôtre Paul, «Rien ne peut nous séparer de l'amour de Dieu» (Rm 8, 38). Se souvenir de ces bienfaits de Dieu, nous donne de garder ses commandements, et d'espérer vivre dans son amour pour hâter son Règne, un règne éternel.
Puisse Marie nous conduire dans l'observance de la miséricorde divine.

Alors, Marie et la rédemption ?

Père Pascal Tongamba

FLASH

COHESION

Du Nom latin : cohaesum , de cohaere (signifiant être attaché ensemble)
Propriété d'un ensemble dont toutes les parties sont unies. La cohésion d'un groupe.
Une cohésion d'équipe ou de groupe par définition est un mouvement qui émerge d'une réflexion collective.
Tous les membres du groupe y adhèrent.

Dans le cas nous concernant, nous parlerons de cohésion sociale, d'équipe ou opératoire ou cohérence.
Les 5 forces d'attractivité qui créent la cohésion d'équipe.

1. Un objectif commun
   Avoir un objectif commun permet de se diriger dans la même direction qui sert de référence pour l'ensemble des collaborateurs. Plus concrètement avoir un **objectif commun c'est coordonner les efforts de chacun**. Cette étape est indispensable si on souhaite voir cet objectif atteint. Là encore, pas d'inquiétude, on peut fonctionner par sous objectifs, même s'il reste intéressant de communiquer sur la stratégie globale pour impliquer les groupes.
2. Une répartition complémentaire des tâches à accomplir
   Répartir les tâches de manière complémentaire correspond à la capacité de faire interagir et **travailler les collaborateurs entre eux**. Cela apporte notamment un double regard et enrichit un projet.
3. Définition des valeurs acceptées de tous
   Définir les **valeurs de notre communauté**, c'est nous mettre d'accord autour d'un référentiel commun. Il est essentiel pour travailler et vivre en communauté.
4. Une fierté d'appartenance
   La fierté d'appartenance va être plus difficile à caractériser, car c'est un ressenti qui va varier selon les personnes. La conséquence de cette fierté d'appartenance peut être au sein de notre communauté de n'avoir aucun mal à nous adapter et sortir de notre domaine d'expertise pour soutenir ou remplacer l'un des collaborateurs. Le but commun qui nous anime : **faire tourner et grandir notre communauté**.
5. Une motivation constante dans la réalisation des objectifs
   La motivation est un état d'esprit qui s'entretient au sein de notre communauté. Cette motivation se traduit par l'enthousiasme et l'optimisme par nature et les challenges à relever. C'est pourquoi on préfère **voir des solutions là où d'autres voient des problèmes**.

La cohésion, c'est le premier facteur de performance. Elle suppose de rester uni dans l'attente d'un objectif final. Pour y parvenir, le contact est nécessaire.

La cohésion dans l'église

Nous rencontrons de plus en plus de croyants qui ne voient pas l'utilité de l'Église. Ils s'interrogent sur la nécessité de s'investir dans la vie d'une Église locale. Certains voient dans l'Église une construction humaine et indiquent que, pour eux, il importe surtout d'avoir une relation avec Dieu.
« N'est-ce pas pour cela que nous avons été sauvés en Jésus-Christ, pour être réconciliés avec Dieu et vivre dans sa présence ».

La parole de Dieu nous invite à construire l'Église ensemble, elle est comme un magnifique temple dont nous sommes les pierres vivantes. Cet édifice est à la fois une œuvre exceptionnelle, grandiose et toujours en construction devant laquelle on ne peut que s'extasier.

Ceci est vraiment un sujet de réflexion. Non, l'Église n'est pas un aspect annexe de la vie chrétienne : la parole de Dieu nous invite à construire cette Église ensemble. Il s'agit, en effet, d'une image biblique, celle de l'Église comme d'une construction commune d'un édifice en chantier. Dans plusieurs de ses épîtres, l'apôtre Paul procède de cette manière et nous encourage à répondre à la grâce par une vie conforme à ce que Dieu a accompli pour nous.

ENFANTS ET ADOLESCENTS DE NOS PAROISSES : INITIATION CHRÉTIENNE ET ACTIVITÉS

ÉQUIPE SAINT-TARCISIUS

Pour l'année scolaire 2022-2023, l'équipe Saint-Tarcisius est destinée aux **enfants nés en 2011 et 2012** qui ont célébré leur **Première Communion en 2021 et 2022.**

Les rencontres reprennent après les vacances d'été

Pour tout renseignement : Régine GÉRON, Dettwiller ☎ 03 88 71 95 25

« MAGNIFICAT JUNIOR » : souscription à l'abonnement groupé

« Magnificat Junior » est un magazine conçu pour les 7-12 ans. Il comporte des rubriques intéressantes et ludiques qui aident les enfants à grandir dans la foi.

Pour les personnes intéressées pour un abonnement, s'adresser au presbytère durant les horaires de permanence.

VIE DE NOS PAROISSES
VIE DE NOTRE DOYENNÉ et DE NOTRE DIOCÈSE

SERVICE DE L'ÉVANGILE AUPRÈS DES MALADES (SEM)

Le Service de l'Évangile auprès des Malades (SEM) est un groupe formé de bénévoles qui cherchent à répondre à l'appel du Christ : *« J'étais malade et vous m'avez visité »*. Ces bénévoles rendent visite, au nom du Christ et de la paroisse, à toutes les personnes qui en font la demande ou qui leur sont signalées, à domicile (éventuellement à l'hôpital ou en maison de retraite).

Vous souhaiteriez bénéficier de la communion mensuelle (ou simplement d'une visite) ?
Merci de vous signaler au presbytère : ☎ 03 88 91 41 48
ou auprès de l'un des membres du SEM :
Monique FRITSCH : ☎ 06 30 59 81 17 (Dettwiller) - Janine HOMES : ☎ 03 88 91 46 66 (Dettwiller)
Monique HESCHUNG : ☎ 03 88 91 42 88 (Rosenwiller)
Prochaines visites avec communion au Corps du Christ :
les vendredis 7 juillet, 4 août et le 1er septembre 2023

« UNE DEMI-HEURE POUR DIEU »

Notre vie de tous les jours, avec ses hauts et ses bas, intéresse Jésus-Christ ! Elle l'intéresse même tellement qu'il va jusqu'à mendier à la porte de nos cœurs pour nous offrir son soutien et son amour indéfectible. Heureux sommes-nous !
N'ayons pas peur de le prendre comme ami et de lui **laisser un mot dans le cahier déposé à cet effet dans chaque église de notre communauté de paroisses !** On peut aussi s'adresser à notre Père, à Marie ou à un saint. Ces prières (anonymes) seront présentées à Dieu lors de la soirée mensuelle de louange et d'intercession.

« Une demi-heure pour Dieu » - Soirée de louange et d'intercession ouverte à tous :
le 3e mercredi de chaque mois, de 20h à 20h30, à l'église de Rosenwiller.

Prochaines rencontres : les rencontres reprennent après les vacances d'été.

« SAVEURS D'ÉVANGILE »

Tous les premiers jeudis, à la salle Saint-Joseph de 20h à 21h30, des paroissiens se rencontrent pour approfondir un évangile.

L'équipe en place vous propose de vous joindre à elle pour partager ensemble ce moment de « Saveurs d'Évangile ».

Prochaines rencontres : 6 juillet, 3 août et 7 septembre 2023

FUNÉRAILLES

La mort d'un être cher est toujours une épreuve.

L'Église a le souci d'apporter une parole de foi et d'espérance. Elle accompagne dans ce travail de deuil. Les funérailles ne sont pas un sacrement bien qu'on puisse célébrer l'Eucharistie. C'est la célébration de l'espérance chrétienne : nous croyons que la vie ne s'arrête pas après la mort, mais qu'avec le Christ nous ressusciterons.

Pour la célébration religieuse à l'église, après avoir pris contact avec les services de pompes funèbres, merci de prendre contact avec :

Le presbytère ☎ 03 88 91 41 48 (en laissant un message en cas d'absence)
ou
Marie-Rose FEIDT ☎ 06 60 60 44 15

NOUVEAU

Lors des funérailles un livret de chants est mis à la disposition des fidèles dans les églises de notre communauté de paroisses.

NOS ANCIENS ONT LA PAROLE

Suite aux réactions négatives d'un grand nombre de paroissiens, cette rubrique ne figurera plus dans notre bulletin.

AIDER LES SOMALIENS

Samedi 3 juin dernier, après la messe dominicale, les paroissiens de la communauté de paroisses de « Dettwiller et les collines de Wundratzheim » se sont rassemblés à l'église de Littenheim pour une veillée sur le partage organisée par le groupe des JWAE.
Avec de nombreux chants et de nombreuses prières, tous se sont recueillis et ont prié pour plus de partage dans nos vies, dans le monde.
Ensuite, tous se sont retrouvés au préau, à quelques mètres de l'église pour une soirée tartes flambées. Le groupe reversera prochainement un chèque de 1000.- € à l'Unicef pour l'aide aux Somaliens dans le besoin.

Les jeunes du groupe des JWAE (Les Jeunes de Wundratzheim et alentours Agissant pour l'Entraide) avaient à cœur d'apporter de l'aide aux Somaliens. C'est ce qu'ils ont voulu faire ce soir-là au travers de la veillée et du geste de partage que les personnes ont accompli en donnant pour la bonne cause et en partageant une soirée tous ensemble.
Il régnait une ambiance chaleureuse et de partage lors de cette belle soirée.

Nous souhaitons vivement remercier les personnes qui étaient présentes à notre veillée et/ou soirée tartes flambées samedi 3 juin.
Nous avons pris un grand plaisir à faire ce projet, mais nous n'aurions pas pu tout organiser seuls, c'est pour cela que nous souhaitons particulièrement remercier :
- Bernard VOLLMAR et Richard DISS pour la mise à disposition des fours et le matériel indispensable à cette soirée ainsi que André STORCK pour la fourniture du bois.
- La commune de Littenheim pour le prêt du foyer.
- La communauté de paroisses pour quelques matériels et le Père Pascal qui nous a accordé la possibilité de faire la veillée dans l'église de Littenheim.
- Nos parents pour l'aide précieuse dans l'organisation de la soirée tartes flambées ainsi que les emprunts de matériel.
- Nicolas KERMANN pour le prêt de matériel.

Enfin merci à toutes les petites mains que nous n'avons pas citées dans ce message.
Ce fut une réussite et une soirée riche en bienveillance et en partage !
Merci à tous pour votre soutien !

Le groupe des JWAE

JOURNÉE MONDIALE DE LA PRIÈRE

Depuis 5 ans des paroissiens des communautés catholique et protestante de Dettwiller et environ se retrouvent le premier vendredi du mois de mars pour la Journée Mondiale de la Prière (JMP).
En 2023, c'est l'église de Melsheim qui nous a accueillis pour la célébration préparée par les femmes chrétiennes de Taïwan. Le thème : « Votre foi m'interpelle » Saint Paul aux Éphésiens. Une méditation : « Nous devons garder la foi et l'espérance, cette force nous invite à la confiance en Dieu. L'espérance n'éloigne pas de nous les épreuves mais elle nous pousse à voir la vie au-delà des tourments, à saisir la vie malgré tout. »
Rendez-vous l'an prochain le 1er mars 2024 avec les femmes chrétiennes de Jérusalem

LES "SENTIERS DÉCOUVERTES"

Les « sentiers découvertes » sont une initiative de la Pastorale des Réalités du Tourisme et des Loisirs des Communautés catholiques de la zone de Saverne. Chaque marche, ouverte à tous, propose un cheminement sur des sentiers au cœur du patrimoine naturel, une découverte du patrimoine chrétien, une proposition spirituelle, une expérience de fraternité.

Quatre marches sont proposées cet été aux dates indiquées ci-après :

Mardi 11 juillet : de Wingen-sur-Moder à la Pierre des 12 apôtres

Parcours d'environ 12 km, difficulté moyenne.
Rendez-vous à 9h devant l'église catholique de Wingen-sur-Moder. Petite montée régulière sur 4 km pour rejoindre le Breitenstein, pierre païenne transformée en calvaire (12 apôtres sculptés), elle marque la frontière entre le duché de Lorraine au nord, les comtés de Hanau-Lichtenberg et de la Petite-Pierre.

Parcours entièrement ombragé en forêt, le groupe croisera des pierres remarquables et quelques calvaires. Le chemin de retour se fera sur une longue descente en pente douce.
Retour vers 16h.
Contact : Philippe Odoux ☎ 06 81 74 86 33

Mardi 18 juillet : de Wingersheim à Hohatzenheim
Circuit d'environ 11 km sans difficulté sauf une petite montée vers la croix.
Rendez-vous à 9h aux ateliers municipaux de Wingersheim les Quatre Bans, rue du Stade. Découverte du village de Wingersheim avec la maison d'enfance d'Alain Bashung et l'église catholique Saint-Nicolas. Randonnée à travers les houblonnières et montée à la croix de Wingersheim. Paysage sublime sur la plaine d'Alsace. Passage par le point culminant de la colline avec une vue panoramique de Saverne à Strasbourg. Descente vers l'église du XIIe siècle d'Hohatzenheim. Pique-nique à l'ombre du parc ou repli possible en salle en cas de pluie, accès sanitaires.

Visite guidée de l'église Notre-Dame et petite surprise insolite…
Retour en passant par le château de Mittelhausen, arrivée au parking avec possibilité de déguster la bière de la micro brasserie locale.
Retour prévu vers 16h.
Contact : Clément Diebolt ☎ 06 71 60 57 87

Mardi 25 juillet : lever du soleil sur les hauteurs du Bastberg, et découverte de Bouxwiller
Horaire exceptionnel pour cette marche : rendez-vous à 5h15 au parking au pied du Bastberg à Imbsheim, emprunter petit chemin près du cimetière sur environ 600m (panneau sentiers découvertes). Parcours d'environ 7km. Les marcheurs monteront sur les hauteurs du Bastberg pour observer le lever du soleil à 5h54 ! Ce lieu est aussi une réserve naturelle régionale remarquable pour sa flore rarissime.

Trois sentiers découvertes (géologique, nature et patrimoine) permettent d'en découvrir les richesses naturelles et culturelles. Le groupe empruntera ces sentiers jusqu'à Bouxwiller, capital du pays de Hanau, la ville possède de magnifiques maisons à colombages et de remarquables oriels. Pause petit-déjeuner, tiré du sac ! Visite guidée par M. le pasteur de l'église protestante de Bouxwiller dont l'existence est attestée dès le XIV siècle. Elle fut dédiée à la Vierge Marie avant de passer au culte luthérien en 1542. Jean-Luc Iffrig, organiste ponctuera cette visite avec une présentation de l'orgue Silbermann et un petit moment musical.
Retour vers 11h30.
Contact : Michel Dupuy ☎ 06 31 55 59 27

Mardi 1er août : de la chapelle Sainte-Barbe au saut du Prince Charles
Rendez-vous à 9h parking en face du jardin botanique à Saverne (col de Saverne).
Parcours de 10km et 250m de dénivelé positif.
Ce parcours permettra de découvrir la petite chapelle Sainte-Barbe, de style gothique, qui domine le village d'Ottersthal. Puis le groupe cheminera à travers la forêt pour la découverte du rocher du sanglier et du rocher du faucon qui offre un beau panorama.

Le casse-croûte de midi sera pris en pleine nature, non abrité. Après la pause, poursuite vers le légendaire Saut du Prince Charles avant une petite grimpée pour rejoindre le parking. La journée se terminera par une visite guidée du jardin botanique pour celles et ceux qui le désirent (3,50 € par personne).
Retour prévu vers 16h ou 17h, selon le choix des participants.
Contact : Colette et Jean-Marie Schann ☎ 06 75 17 89 60 ou 06 70 02 97 51

Indications pratiques : Participation gratuite et sans inscription préalable.

- Rythme adapté au groupe. Chaussures de marche recommandées.
- Repas tiré du sac pour toutes les marches. Prévoir chapeau et crème solaire.
- Consulter la météo avant de partir !
- Plaquette complète sur le site : http://www.alsace.catholique.fr/zp-saverne

FÊTE PATRONALE DE SAINTE ROSE DE LIMA
ROSENWILLER, DIMANCHE 20 AOÛT 2023

10h00 Messe de la fête patronale Sainte Rose de Lima

Apéritif, après la messe, à l'école

Communauté de paroisses "Dettwiller et les collines de Wundratzheim"

Association des Amis de la chapelle Sainte-Barbe

9e FÊTE DE LA CHAPELLE SAINTE-BARBE
DIMANCHE 3 SEPTEMBRE 2023

10h00 **MESSE SOLENNELLE**, à l'ombre de la chapelle de Wundratzheim (en cas de pluie, à Altenheim). pour l'ensemble de la communauté de paroisses.

11h30 **APÉRITIF**, à la salle polyvalente d'Altenheim.

12h30 **REPAS DE FÊTE**, à la salle polyvalente d'Altenheim.
Jambon à l'os - Frites - Salade (à volonté) - Dessert - Café
Prix du repas : 22 € / adulte - 10 € / enfant de 7 à 16 ans - gratuit pour les -6 ans
Merci de procéder au règlement au moment de l'inscription.
(Chèque à l'ordre de « Amis de la chapelle »)

RENSEIGNEMENT et INSCRIPTION au repas, jusqu'au 27 août 2023 :
Bernard VOLLMAR (Altenheim) ☎ 03.88.70.20.96 - 06 71 31 25 66

INFORMATION CHAPELLE

Afin d'assurer la continuité de la prière pour la paix, les samedis à midi, sous la responsabilité de Marylène VOLLMAR, nous allons établir un planning avec les dix personnes qui se sont présentées.
Bravo et merci à Matthias pour sa collaboration et surtout bonne continuation et bon courage pour ses études à Metz.

Le président Bernard VOLLMAR

DONS et GESTES DE SOLIDARITÉ
TRAVAUX et COUPS DE MAIN

NETTOYAGE DES ÉGLISES

Vous pouvez prêter main forte pour une opération de grand ménage.

Rendez-vous :

- **Vendredi 11 août, 9h30**, à Rosenwiller.
- **Mardi 22 août**, **9h00**, à Lupstein.

Merci d'apporter votre matériel de nettoyage et votre bonne humeur.
Toutes les aides sont les bienvenues !

MARIE

Remplir la grille à l'aide des lettres ci-dessous (de 1à 5). Ensuite reconstituer la phrase avec les autres lettres que vous allez trouver au fur et à mesure.

		5	8	4	15	2	14	5	16	17												11
			12				6			14		6										4
			7				2			5	6	17	2	20	5	8	5	16	15			
			2			2	9	9	12	9	6	5							4			
			9				2			4		1		5	9	18	2	9	16			
		5	13							5		4			2		6		2			
19	12	15	5	20	17				1	2	13	9	4	18	4	6	2	16	16			
5		20				6			5		18				15		8		4			
2		5				12		6	3	12	4	3	5		15		11		12	7	4	
9		3		14	12	9	16	5	5		2				2		2		9			
		2				18		-	-		16				9	11	4	5	3	13	5	
		9				4			10						6		3			2		
		6	3	12	15	2	4	3	5						5		5			14		
	15	5	3	11	2	9	16	5	-	10	7	-	15	5	4	13	9	5	7	3		
						6			10											4		
						5			4	1	1	2	6	7	8	5	5			5		
									5											8		
		3	5	4	9	5	-	10	7	-	6	4	5	8								

1	2	3	4	5	6	7	8	9	10	11	12	13	14	15	16	17	18	19	20	21	22	23
M	A	R	I	E																		

8-2- -20-3-5-1-4-5-3-5- -5-9- -6-17-5-1-4-9, -19-12-21-5-7-15-5- -16-7- -16'5-8-2-9-6-5-15,
20-3-12-20-17-5-16-5- -10-5- -6-5-8-7-4- -22-7-4- -2- -20-3-4-15- -6-12-3-20-15- -5-9- -16-12-4-.
-1-2-3-6-17-5- -2-11-5-6- -9-12-7-15-,- -1-2-3-4-5-,- -2-7-23- -6-17-5-1-4-9-15- -10-'-5-15-20-5-3-
2-9-6-5-,
-4-8-15- -15-12-9-16- -6-17-5-1-4-9-15- -11-5-3-15- -10-4-5-7-

La première en chemin, joyeuse tu t'élances, prophète de celui qui a pris corps en toi marche avec nous,
Marie, aux chemins d'espérance, ils sont chemins vers Dieu.

RETOUR
sur quelques événements de notre communauté de paroisses

Jeudi 18 mai 2023, à Dettwiller : Premier Pardon

Samedi 27 mai 2023, à Dettwiller : messe des aînés avec onction des malades.

Samedi 3 juin 2023, à Littenheim : après la veillée de prière pour le partage, soirée tartes flambées organisée par les JWAE.

Dimanche 4 juin 2023, à Lupstein : Profession de foi et bénédiction du sel (Trinité).

Dimanche 11 juin 2023, à Altenheim : Fête-Dieu.

SAMEDI 24 JUIN 2023 - au foyer Saint-Jacques à Dettwiller
Après-midi récréative pour les bénévoles de la communauté de paroisses, suivie de la messe à 17h
et petite restauration (knacks-frites).
La soirée s'est terminée avec un concert GOSPEL animé par l'ensemble « Cœurs à Chœur ».

Du 1er juillet au 17 septembre les permanences du secrétariat seront assurées :
le mercredi de 10h à 11h30 et le samedi de 10h à 11h30.

Permanence du prêtre sur rendez-vous.
Pendant les congés du Père Pascal, le Père Armel réside au presbytère (☎ 03 88 91 41 48).

Notre site internet vous permet de rester informés des dernières actualités paroissiales.
CONSULTEZ-LE ou ABONNEZ-VOUS (c'est simple et gratuit) :
@ https://www.paroisses-dettwilleretcollines.fr

Dernier délai pour la remise des informations et des intentions de messe destinées à être publiées dans le prochain bulletin (septembre-octobre) : 20 août 2023

imprimé le 1er juillet2023 - ISSN : 2262-1687